



**Provincia di Ravenna**

**Settore Lavori Pubblici**

SERVIZIO EDILIZIA SCOLASTICA E PATRIMONIO

**DOCUMENTAZIONE CATASTALE**

**PORZIONE DI EDIFICIO VIALE DELLA LIRICA, 21 (1° PIANO) - RAVENNA**



Presidente: Michele de Pascale		Consigliere con Delega al Patrimonio: Michele de Pascale		Segretario Generale: Dott. Paolo Neri	
Dirigente Responsabile del Settore: Ing. Paolo Nobile			Resp. dell' U.O.: Arch. Giovanna Garzanti		
Firme:					
RESPONSABILE UNICO DEL PROCEDIMENTO:		Ing. Paolo Nobile		_____	
ELABORAZIONE GRAFICA:		Geom. Franco Tocco, Vergallo Sara		_____	
0	EMISSIONE	GG	PN	PN	
Rev.	Descrizione	Redatto:	Controllato:	Approvato:	Data:

Elaborato num:	Revisione:	Data:	Scala:	Nome file:
_____	<b>0</b>	<b>settembre 2018</b>		

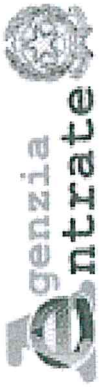

Direzione Provinciale di Ravenna  
Ufficio Provinciale - Territorio  
Servizi Catastali

Data: 13/08/2018 - Ora: 09.46.19 Fine  
Visura n.: T15379 Pag: 1

## Visura per immobile

Situazione degli atti informatizzati al 13/08/2018

<b>Dati della richiesta</b>	<b>Comune di RAVENNA ( Codice: H199)</b>	
<b>Catasto Fabbricati</b>	<b>Provincia di RAVENNA</b>	
	<b>Sez. Urb.: RA Foglio: 124 Particella: 420 Sub.: 129</b>	

### Unità immobiliare

N.	DATI IDENTIFICATIVI				DATI DI CLASSAMENTO				DATI DERIVANTI DA		
	Sezione Urbana	Foglio	Particella	Sub	Zona Cens.	Micro Zona	Categoria	Classe		Consistenza	Superficie Catastale
1	RA	124	420	129	3	A/10	2	4 vani	Totale: 86 m <sup>2</sup>	Euro 1.332,46 L. 2.580.000	Variazione del 11/03/2014 - Superfici art. 14 DL 201/2011
Indirizzo	VIALE VINCENZO RANDI piano: I;										
Notifica	-										
Annotazioni	classamento proposto e validato (D.M. 701/94)										

### INTESTATO

N.	DATI ANAGRAFICI	DATI ANAGRAFICI	DATI ANAGRAFICI
1	AMMINISTRAZIONE PROVINCIALE DI RAVENNA con sede in RAVENNA	AMMINISTRAZIONE PROVINCIALE DI RAVENNA con sede in RAVENNA	DIRITTI E ONERI REALI
DATI DERIVANTI DA	ISTRUMENTO (ATTO PUBBLICO) del 24/11/2004 Trascrizione in atti dal 02/12/2004 Repertorio n.: 27455 Rogante: VALERIO VISCO Sede: RAVENNA Registrazione: Sede: COMPRAVENDITA (n. 17923.1/2004)	CODICE FISCALE 00356680397*	(1) Proprietà per 1/1

Unità immobiliari n. 1

Visura telematica esente per fini istituzionali

\* Codice Fiscale Validato in Anagrafe Tributaria



Direzione Provinciale di Ravenna  
Ufficio Provinciale - Territorio  
Servizi Catastali

## Visura per immobile

### Situazione degli atti informatizzati al 13/08/2018

Data: 13/08/2018 - Ora: 09.47.40 Fine  
Visura n.: T15606 Pag: 1

<b>Dati della richiesta</b>	Comune di RAVENNA ( Codice: H199)	
	Provincia di RAVENNA	
<b>Catasto Fabbricati</b>	Sez. Urb.: RA Foglio: 124 Particella: 420 Sub.: 130	

**Unità immobiliare**

N.	DATI IDENTIFICATIVI				DATI DI CLASSAMENTO				DATI DERIVANTI DA		
	Sezione Urbana	Foglio	Particella	Sub	Zona Cens.	Micro Zona	Categoria	Classe		Consistenza	Superficie Catastale
1	RA	124	420	130	3	A/10	2	6 vani	Totale: 106 m <sup>2</sup>	Euro 1.998,69 L. 3.870,000	Variazione del 11/03/2014 - Superfici art. 14 DL 201/2011
<b>Indirizzo</b>											
VIALE VINCENZO RANDI piano: 1;											
<b>Notifica</b>											
- Parfita - Mod.58 17485											
<b>Annotazioni</b>											
classamento proposto e validato (D.M. 701/94)											

**INTESTATO**

N.	DATI ANAGRAFICI	DATI ANAGRAFICI	DIRITTI E ONERI REALI
1	AMMINISTRAZIONE PROVINCIALE DI RAVENNA con sede in RAVENNA	CODICE FISCALE 00356680397*	(1) Proprieta' per 1/1
<b>DATI DERIVANTI DA</b>			
ISTRUMENTO (ATTO PUBBLICO) del 24/11/2004 Trascrizione in atti dal 02/12/2004 Repertorio n.: 27455 Rogante: VALERIO VISCO Sede: RAVENNA Registrazione: Sede: COMPRAVENDITA (n. 17923.1/2004)			

Unità immobiliari n. 1

Visura telematica esente per fini istituzionali

\* Codice Fiscale Validato in Anagrafe Tributaria



Direzione Provinciale di Ravenna  
Ufficio Provinciale - Territorio  
Servizi Catastali

Data: 13/08/2018 - Ora: 09.49.11 Fine  
Visura n.: T15897 Pag: 1

## Visura per immobile

Situazione degli atti informatizzati al 13/08/2018

<b>Dati della richiesta</b>	<b>Comune di RAVENNA ( Codice: H199)</b>	
<b>Catasto Fabbricati</b>	<b>Provincia di RAVENNA</b>	
<b>Unità immobiliare</b>	<b>Sez. Urb.: RA Foglio: 124 Particella: 420 Sub.: 214</b>	

N.	DATI IDENTIFICATIVI				DATI DI CLASSAMENTO				DATI DERIVANTI DA				
	Sezione Urbana	Foglio	Particella	Sub	Zona Cens.	Zona	Micro Zona	Categoria	Classe	Consistenza	Superficie Catastale	Rendita	
1	RA	124	420	214	3			C/6	2	12 m <sup>2</sup>	Totale: 13 m <sup>2</sup>	Euro 40,28 L. 78.000	Variazione del 11/03/2014 - Superfici art. 14 DL 201/2011
Indirizzo: VIALE VINCENZO RANDI piano: S1;													
Notifica: - Partita: - Mod.58 17485													

### INTESTATO

N.	DATI ANAGRAFICI												
1	AMMINISTRAZIONE PROVINCIALE DI RAVENNA con sede in RAVENNA												
DATI DERIVANTI DA													
ISTRUMENTO (ATTO PUBBLICO) del 24/11/2004 Trascrizione in atti dal 02/12/2004 Repertorio n.: 27455 Rogante: VALERIO VISCO Sede: RAVENNA Registrazione: Sede: COMPRABENDITA (n. 17923.1/2004)													
CODICE FISCALE 00356680397*													
DIRITTI E ONERI REALI (1) Proprieta' per 1/1													

Unità immobiliari n. 1

Visura telematica esente per fini istituzionali

\* Codice Fiscale Validato in Anagrafe Tributaria

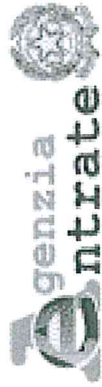

Direzione Provinciale di Ravenna  
Ufficio Provinciale - Territorio  
Servizi Catastali

Data: 13/08/2018 - Ora: 09.50.10 Fine  
Visura n.: T16086 Pag: 1

## Visura per immobile

### Situazione degli atti informatizzati al 13/08/2018

<b>Dati della richiesta</b>	<b>Comune di RAVENNA ( Codice: H199)</b>		
	<b>Provincia di RAVENNA</b>		
<b>Catasto Fabbricati</b>	<b>Sez. Urb.: RA Foglio: 124 Particella: 420 Sub.: 100</b>		

**Unità immobiliare**

N.	DATI IDENTIFICATIVI				DATI DI CLASSAMENTO				DATI DERIVANTI DA			
	Sezione Urbana	Foglio	Particella	Sub	Zona Cens.	Zona Micro	Categoria	Classe		Consistenza	Superficie Catastale	Rendita
1	RA	124	420	100	3		C/6	1	12 m <sup>2</sup>	Totale: 30 m <sup>2</sup>	Euro 34,09 L. 66.000	Variazione del 11/03/2014 - Superfici art. 14 DL 201/2011
<b>Indirizzo</b> VIALE VINCENZO RANDI piano: T;												
<b>Notifica</b> RA0178895/2004				<b>Partita</b> -		<b>Mod.58</b>		-				

**INTESTATO**

N.	DATI ANAGRAFICI	CODICE FISCALE	DIRITTI E ONERI REALI
1	AMMINISTRAZIONE PROVINCIALE DI RAVENNA con sede in RAVENNA	00356680397*	(1) Proprieta' per 1/1
<b>DATI DERIVANTI DA</b> ISTRUMENTO (ATTO PUBBLICO) del 24/11/2004 Trascrizione in atti dal 02/12/2004 Repertorio n.: 27455 Rogante: VALERIO VISCO Sede: RAVENNA Registrazione: Sede: COMPRAVENDITA (n. 17923.1/2004)			

Unità immobiliari n. 1

Visura telematica esente per fini istituzionali

\* Codice Fiscale Validato in Anagrafe Tributaria

MODULARIO  
reg. n. 481



MINISTERO DELLE FINANZE  
DIPARTIMENTO DEL TERRITORIO  
**CATASTO EDILIZIO URBANO** (RDL 13-4-1939, n. 652)

LIRE  
500

Simmetria di u.i.u. in Comune di Ravenna viale Randi angolo viale Pertini civ. 1

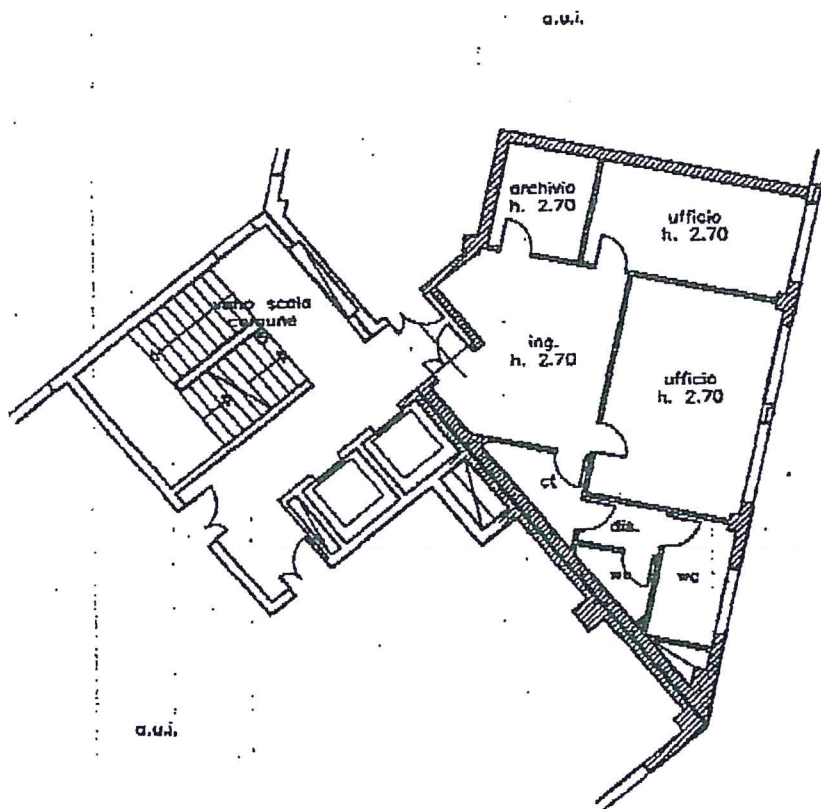

P. PRIMO

ORIENTAMENTO

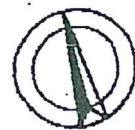

SCALA DI 1: 200

Variazione di N.C.   
Unità di variazione

Compilata dal Geom. Rinaldini Ettore  
(Titolo, cognome e nome)

RISERVATO ALL'UFFICIO

Identificativi catastali  
124  
420 sub. 129

Iscritto all'albo dei Geometri  
COLLEGIO GEOMETRI  
PROVINCIA RAVENNA  
ETTORE RINALDINI  
C.F. DEL TTR 65M18 H1990

MODULARIO  
E. rig. rand. 497



MINISTERO DELLE FINANZE  
DIPARTIMENTO DEL TERRITORIO  
**CATASTO EDILIZIO URBANO** (RDL 13-4-1939, n. 652)

MOD. BN (CEU)

LIRE  
500

animitria di u.i.u. in Comune di Ravenna viale Randi angolo viale Pertini civ. 1

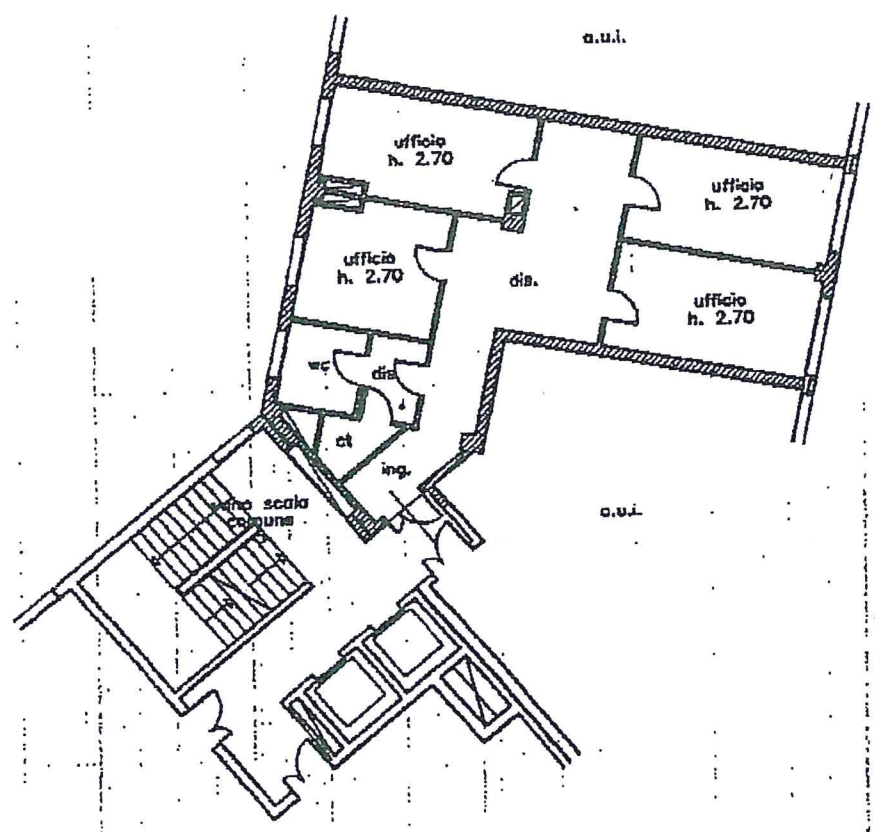

P. PRIMO

ORIENTAMENTO



SCALA DI 1:200

Chiarazione di N.C.   
nuncia di variazione

Compilata dal Geom. Rinaldini Ettore  
(Titolo, cognome e nome)

Iscritto all'albo dei Geometri COLLEGIO GEOMETRI  
della provincia di Ravenna PROVINCIA RAVENNA  
ETTORE RINALDINI

RISERVATO ALL'UFFICIO

Identificativi catastali  
124



ELABORATO PLANIMETRICO

Comune Ravenna	Sezione Ra-Ra	Foglio 124	Numero 420	Tipo mappale n. del
-------------------	------------------	---------------	---------------	------------------------

DIMOSTRAZIONE GRAFICA DEI SUBALTERNI ASSEGNATI

scala 1:500

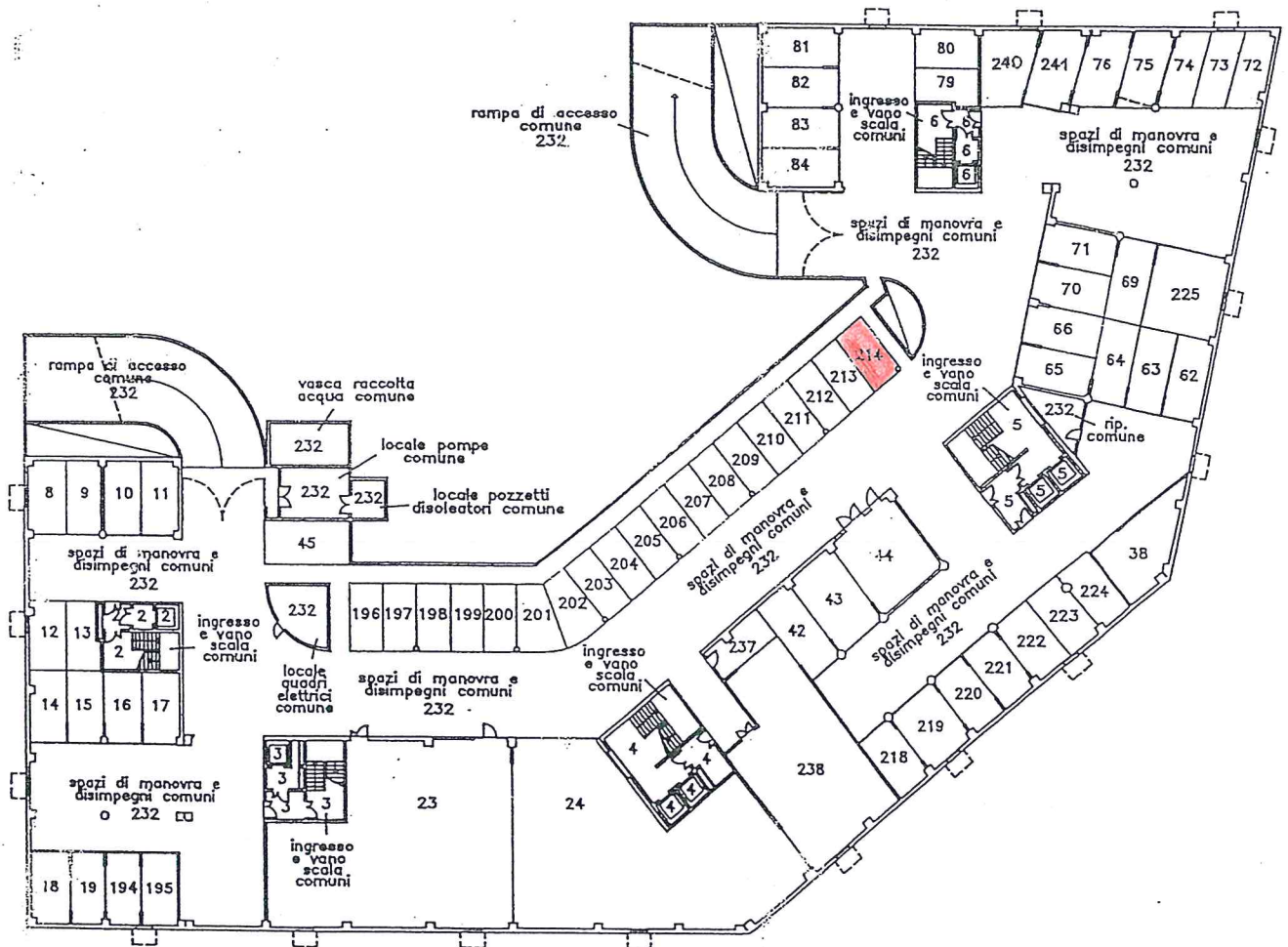

PIANO 1 SOTTOSTRADA

Ravenna - Istituto Idrografico - c. Traverso della Spina - P.X.

Riservato all'Ufficio Tecnico Erariale

L'operatore

Protocollo .....

Sostituisce il presente mod. EP/2 prot. ....

Annullato e sostituito dal mod. EP/2 prot. ....







Ufficio Tecnico Erariale di ..... Ravenna .....

ELABORATO PLANIMETRICO

Pag. n. 03, di 19

Comune	Sezione	Foglio	Numero	Tipo mappale n.	del
Ravenna	Ra-Ra	124	420		

DIMOSTRAZIONE GRAFICA DEI SUBALTERNI ASSEGNATI

scala 1:500

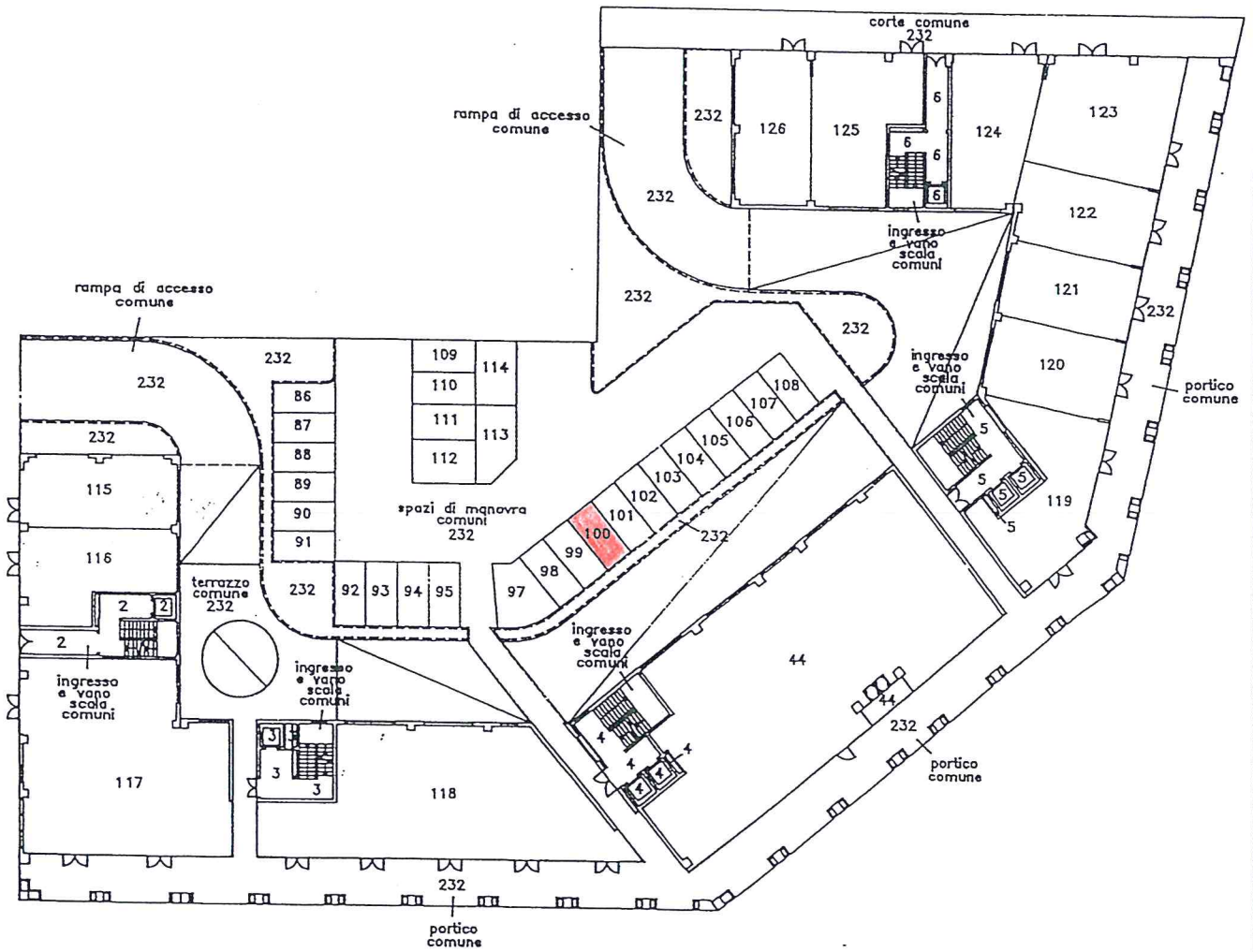

PIANO TERRA

Aut. - Istituto Poligrafico e Stazi. dello Stato - P.V.

Riservato all'Ufficio Tecnico Erariale

L'operatore

IL TECNICO

Protocollo .....

Sostituisce il presente mod. EP/2 prot. ....

Annullato e sostituito dal mod. EP/2 prot. ....

12/01/1998

data

IL TECNICO

firma e timbro



Ufficio Tecnico Erariale di ..... Ravenna .....

ELABORATO PLANIMETRICO

Pag. n. ....04.... di ....19....

Comune	Sezione	Foglio	Numero	Tipo mappale n.	del
Ravenna	Ra-Ra	124	420		

DIMOSTRAZIONE GRAFICA DEI SUBALTERNI ASSEGNATI

scala 1:500

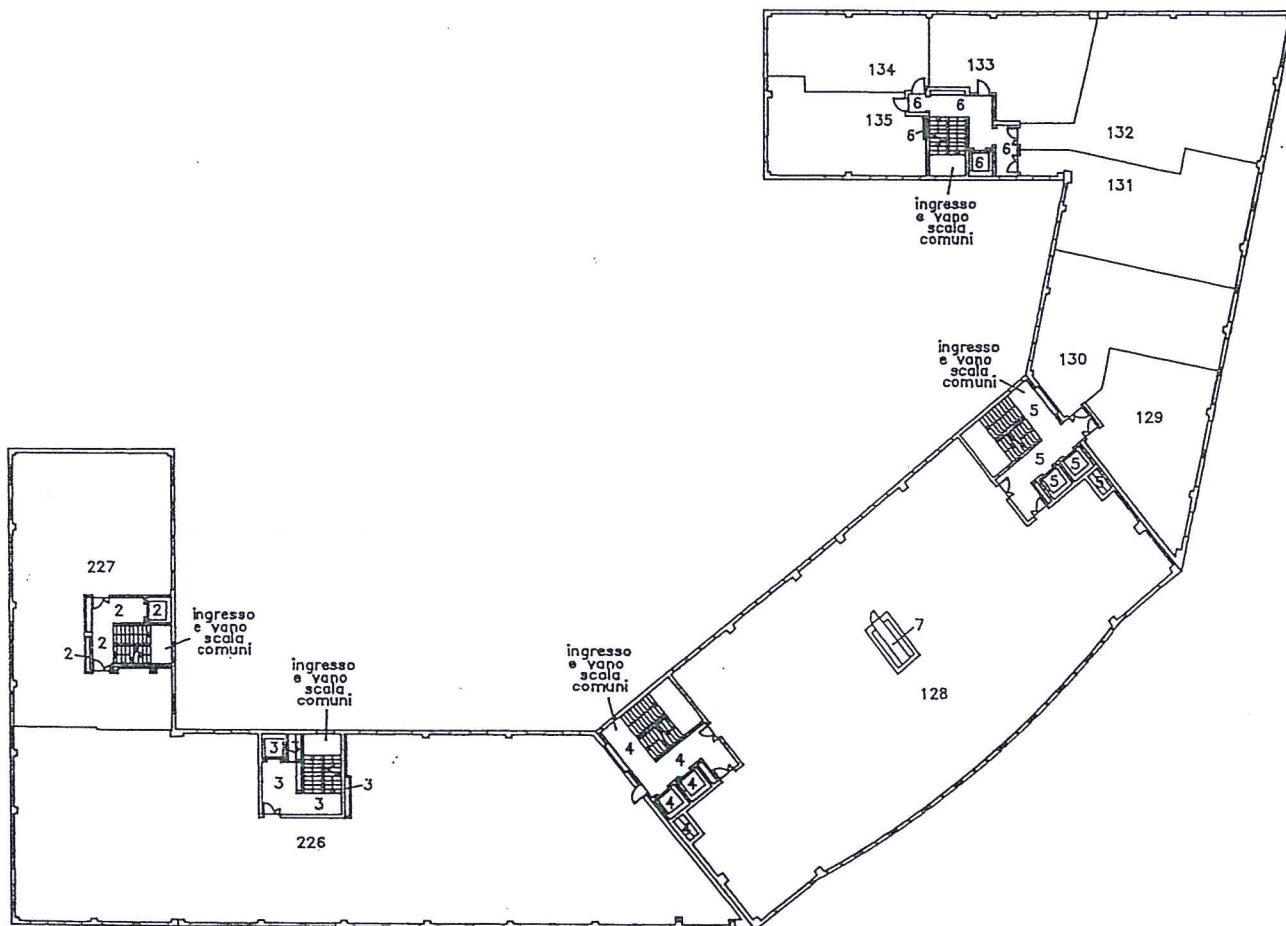

PIANO PRIMO

Roma - Istituto Poligrafico e Zecca dello Stato - P.V.

Riservato all'Ufficio Tecnico Erariale

L'operatore

Protocollo .....  
Sostituisce il presente mod. EP/2 prot. ....  
Annullato e sostituito dal mod. EP/2 prot. ....

IL TECNICO  
12/01/1998  
data  
F. BALDINI  
firma e timbro  
PROVINCIA DI RAVENNA



Ufficio Tecnico Erariale di ..... Ravenna .....

ELABORATO PLANIMETRICO

Pag. n. ...05... di ...19...

Comune	Sezione	Foglio	Numero	Tipo mappale n.	del
Ravenna	Ra-Ra	124	420		

DIMOSTRAZIONE GRAFICA DEI SUBALTERNI ASSEGNATI

scala 1:500

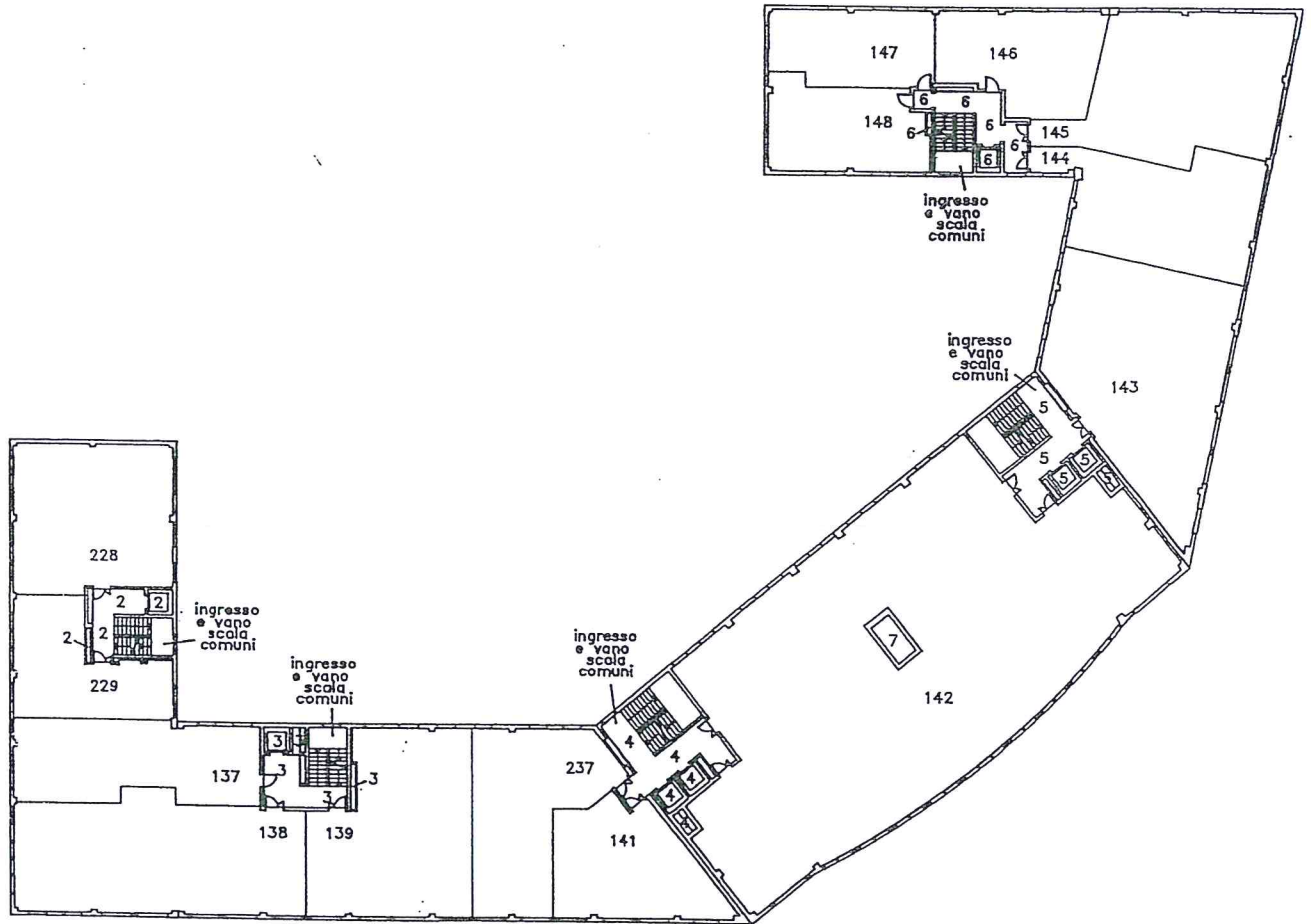

PIANO SECONDO

Ravenna - Ufficio Provinciale e Zonale dello Stato - P.V.

<b>Riservato all'Ufficio Tecnico Erariale</b>	L'operatore	IL TECNICO
Protocollo .....	.....	12/01/1998
Sostituisce il presente mod. EP/2 prot. ....	.....	data
Annullato e sostituito dal mod. EP/2 prot. ....	.....	ET/ORE
		PIÙ
		LA PROVINCIA DI RAVENNA



Ufficio Tecnico Erariale di ..... Ravenna .....

ELABORATO PLANIMETRICO

Pag. n. ...06... di ...19...

Comune	Sezione	Foglio	Numero	Tipo mappale n.	del
Ravenna	Ra-Ra	124	420		

DIMOSTRAZIONE GRAFICA DEI SUBALTERNI ASSEGNATI

scala 1:500

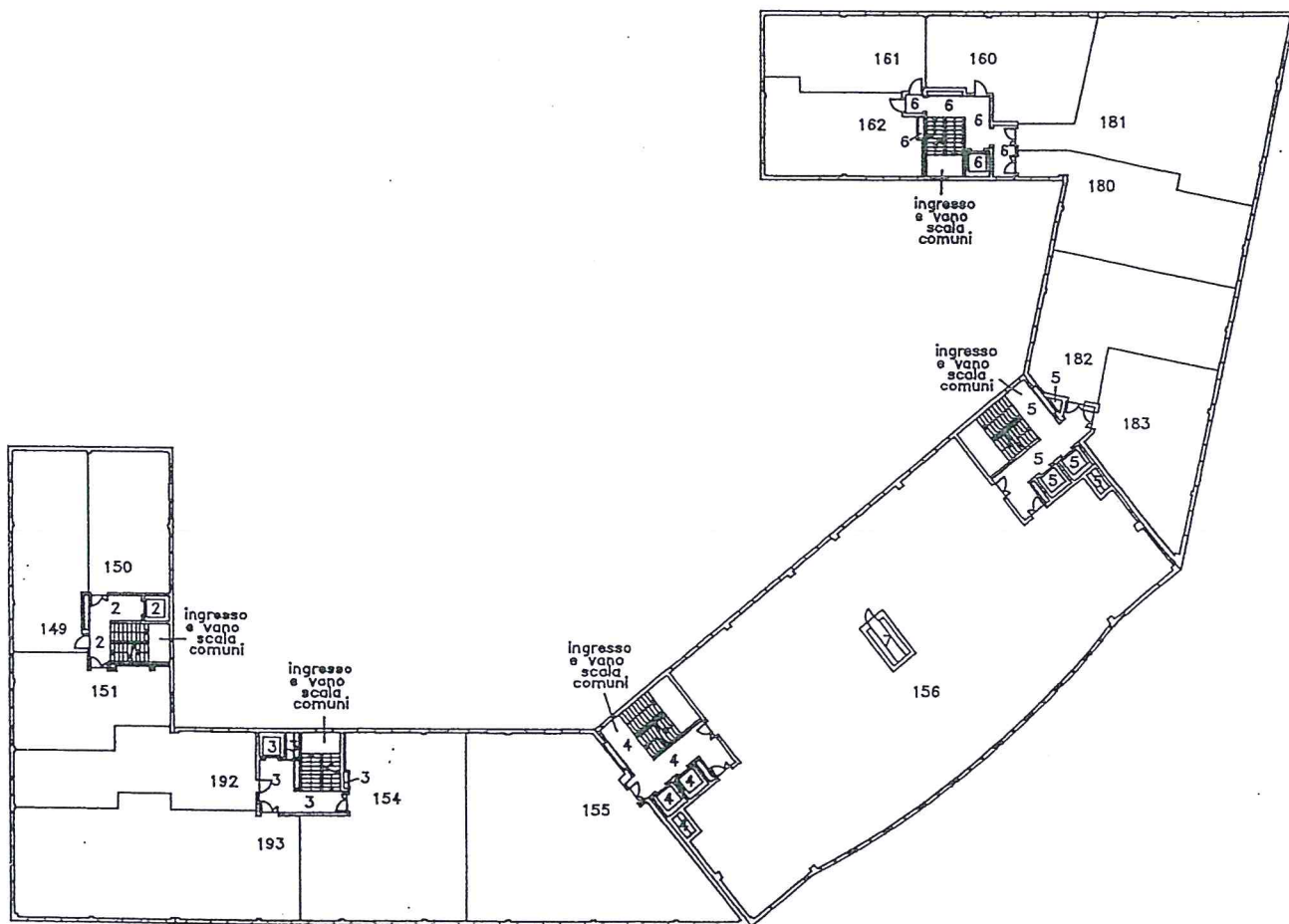

PIANO TERZO

Ravenna - Istituto Poligrafico e Zecca dello Stato - P.V.

Riservato all'Ufficio Tecnico Erariale

L'operatore

Protocollo .....  
Sostituisce il presente mod. EP/2 prot. ....  
Annullato e sostituito dal mod. EP/2 prot. ....

ORDINE DEGLI ARCHITETTI  
312/01/1998  
ET/1998  
RINALDINI  
AB  
firma e timbro  
PROVINCIA DI RAVENNA



Ufficio Tecnico Erariale di ..... Ravenna .....

ELABORATO PLANIMETRICO

Pag. n. ....07.... di ....19....

Comune	Sezione	Foglio	Numero	Tipo mappale n.	del
Ravenna	Ra-Ra	124	420		

DIMOSTRAZIONE GRAFICA DEI SUBALTERNI ASSEGNATI

scala 1:500

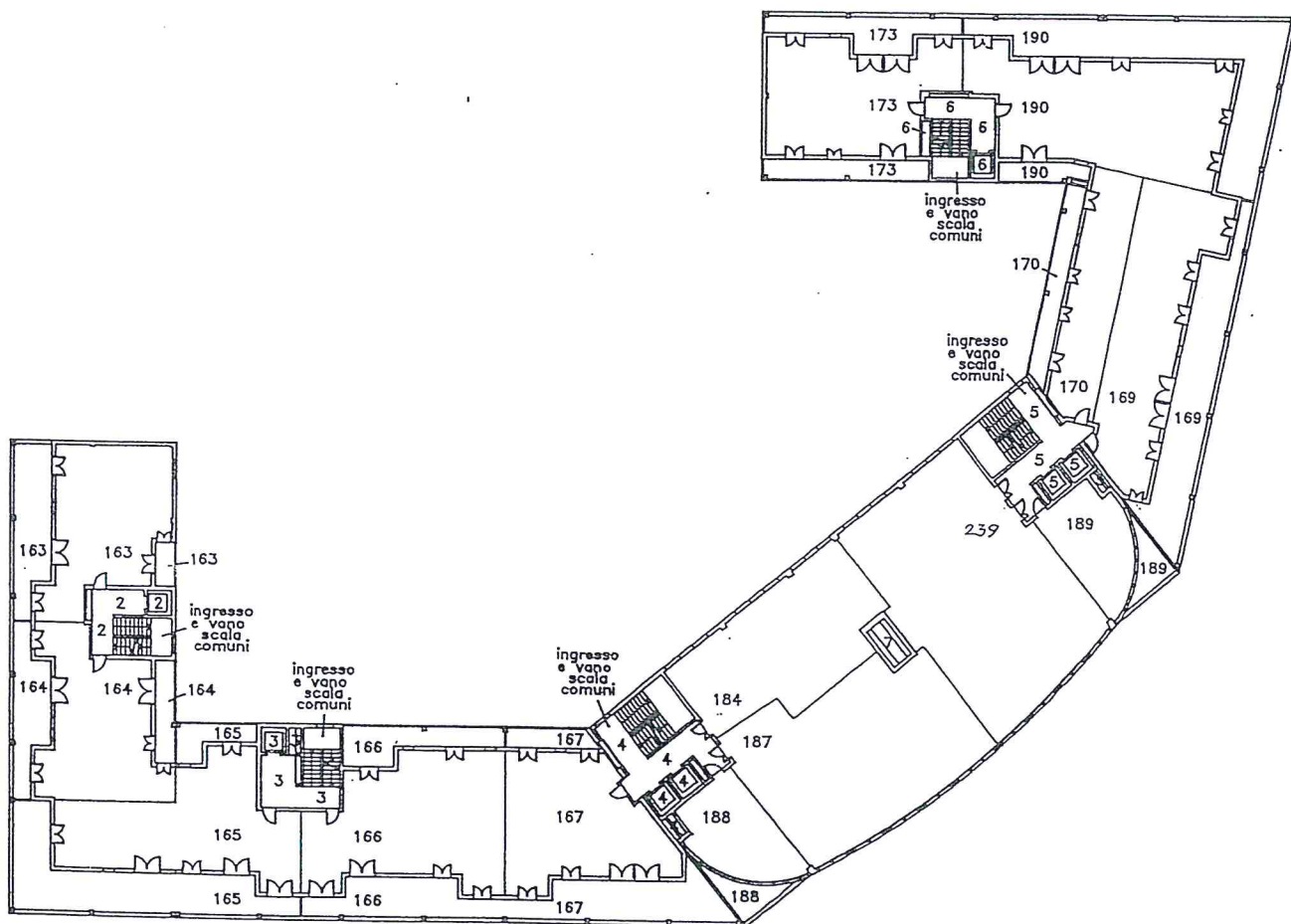

PIANO QUARTO

Roma - Istituto Poligrafico e Zecca dello Stato - P.V.

Riservato all'Ufficio Tecnico Erariale

L'operatore

Protocollo .....  
Sostituisce il presente mod. EP/2 prot. ....  
Annullato e sostituito dal mod. EP/2 prot. ....

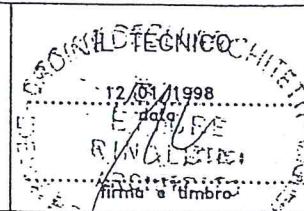



Ufficio Tecnico Erariale di ..... Ravenna .....

ELABORATO PLANIMETRICO

Pag. n. 08., di 19.

Comune	Sezione	Foglio	Numero	Tipo mappale n.	del
Ravenna	Ra-Ra	124	420		

DIMOSTRAZIONE GRAFICA DEI SUBALTERNI ASSEGNATI

scala 1:500

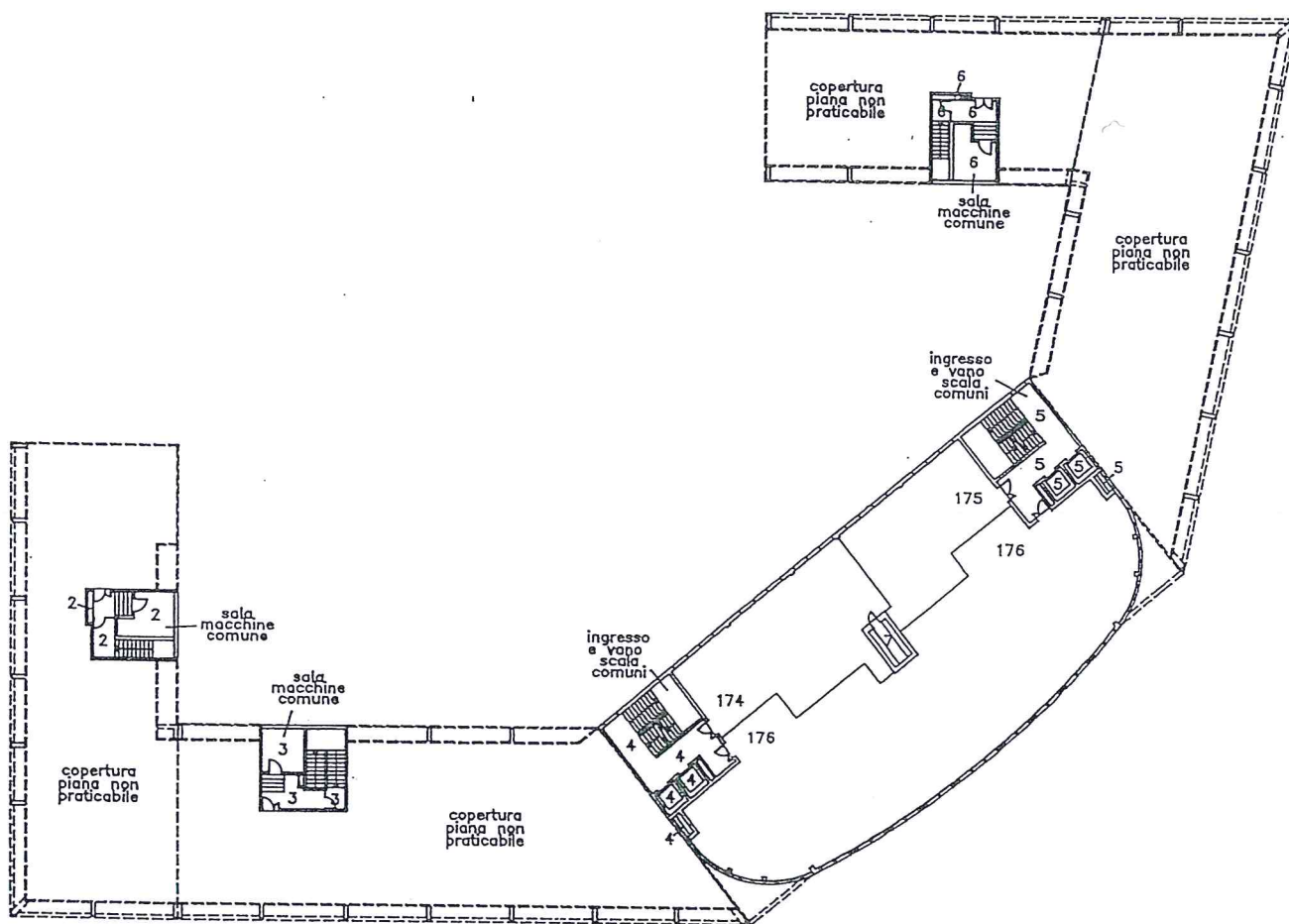

PIANO QUINTO

Riservato all'Ufficio Tecnico Erariale

Protocollo .....  
Sostituisce il presente mod. EP/2 prot. ....  
Annullato e sostituito dal mod. EP/2 prot. ....

L'operatore

DIRETTORE TECNICO  
12/01/1998  
ETTE  
RINALDINI  
Firma e timbro

PROVINCIA DI RAVENNA



Ufficio Tecnico Erariale di ..... Ravenna .....

ELABORATO PLANIMETRICO

Pag. n. 09., di 19.

Comune	Sezione	Foglio	Numero	Tipo mappale n.	del
Ravenna	Ra-Ra	124	420		

DIMOSTRAZIONE GRAFICA DEI SUBALTERNI ASSEGNATI

scala 1:500

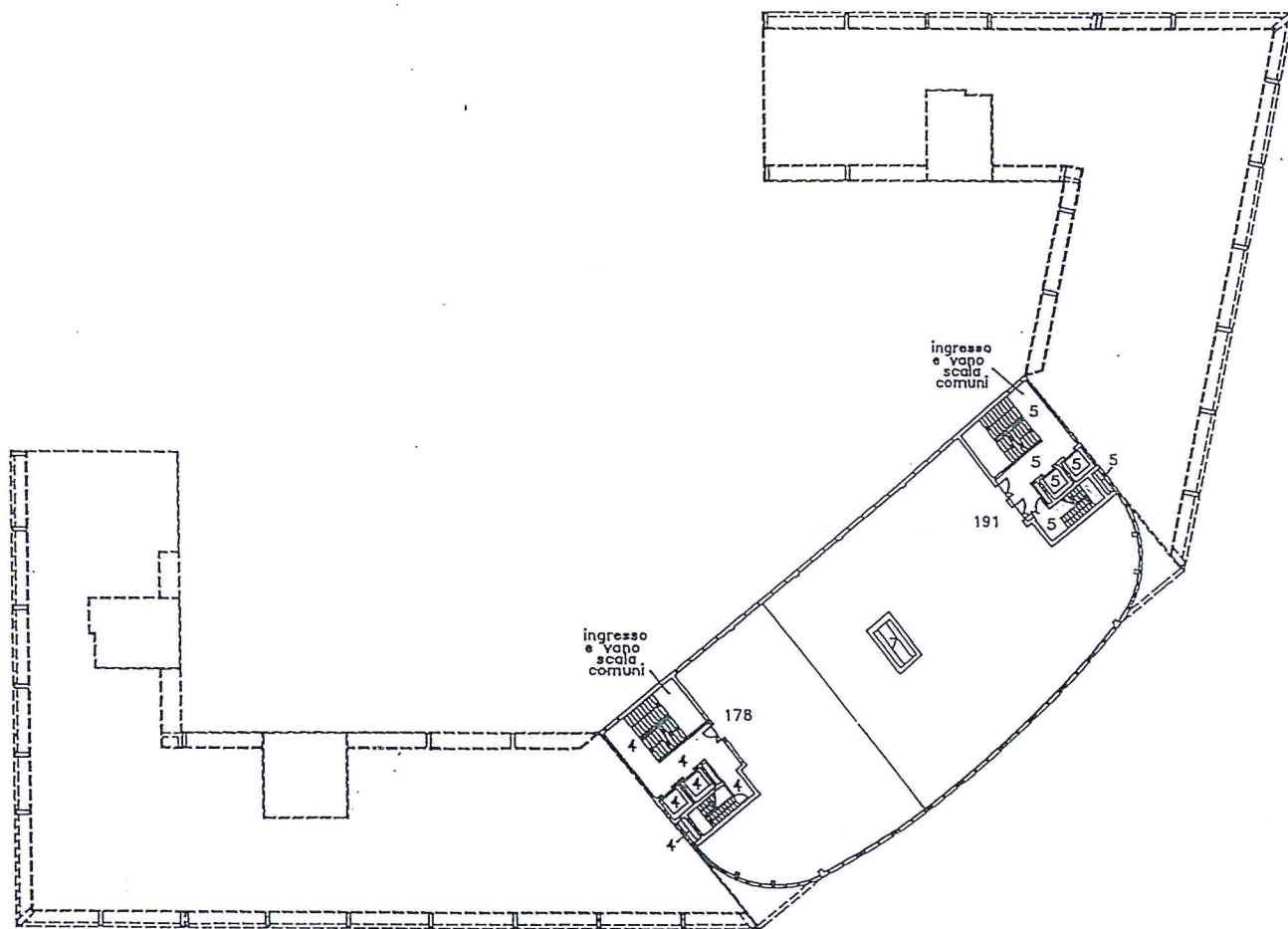

PIANO SESTO

Nota - Istituto Poligrafico e Zecca dello Stato - P.N.

Riservato all'Ufficio Tecnico Erariale

L'operatore

Protocollo .....  
Sostituisce il presente mod. EP/2 prot. ....  
Annullato e sostituito dal mod. EP/2 prot. ....

Stampa circolare dell'Ufficio Tecnico Erariale con data 12/01/1998, firma e timbro.



Ufficio Tecnico Erariale di ..... Ravenna .....

ELABORATO PLANIMETRICO

Pag. n. ....10.... di ....19....

Comune	Sezione	Foglio	Numero	Tipo mappale n.	del
Ravenna	Ra-Ra	124	420		

DIMOSTRAZIONE GRAFICA DEI SUBALTERNI ASSEGNATI

scala 1:500

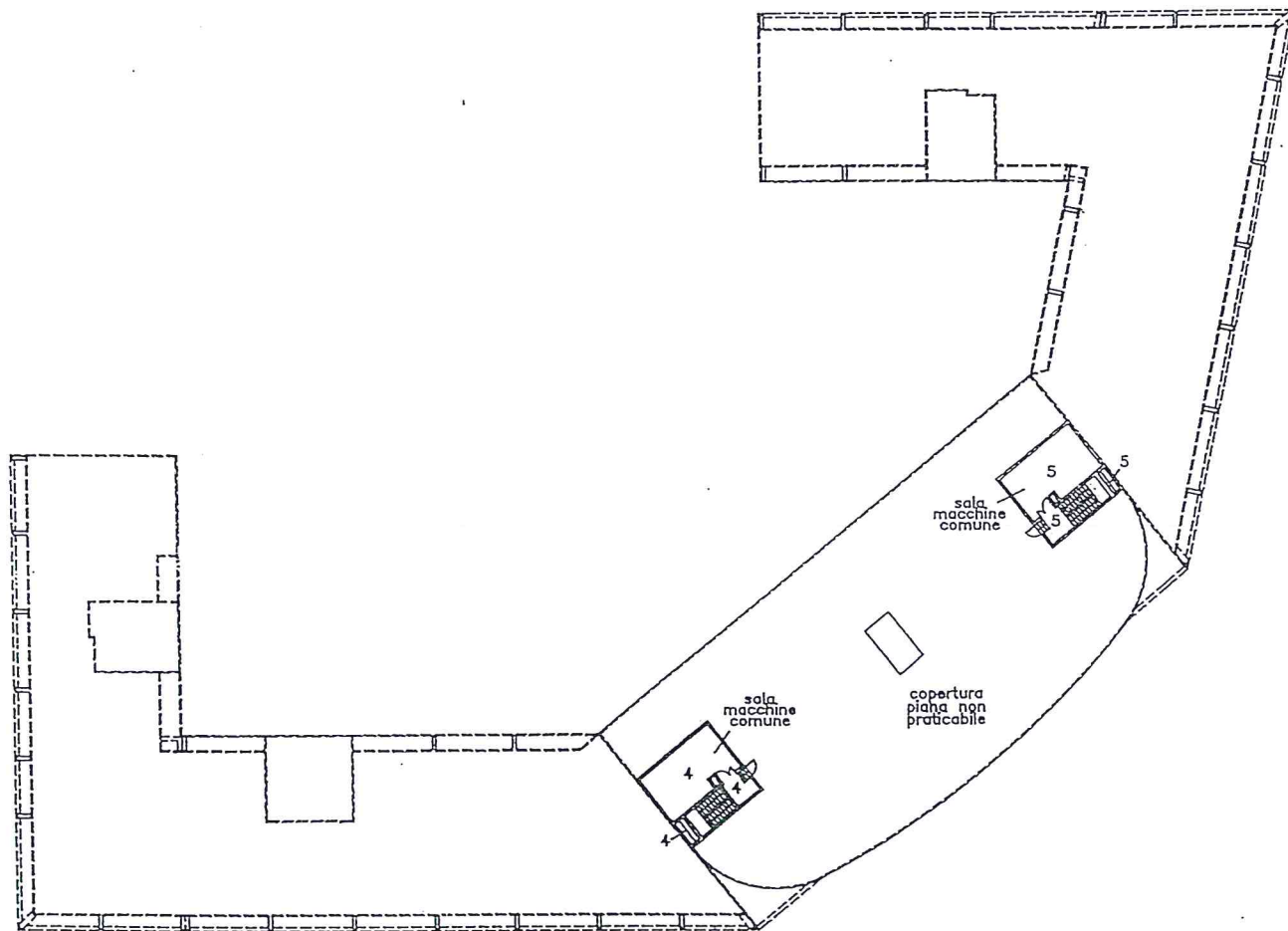

PIANO SETTIMO

Ravenna - Istituto Poligrafico e Zecca dello Stato - P.V.

Riservato all'Ufficio Tecnico Erariale

L'operatore

Protocollo .....  
Sostituisce il presente mod. EP/2 prot. ....  
Annullato e sostituito dal mod. EP/2 prot. ....

UFFICIO TECNICO  
12/01/1998  
R. MAZZONI  
Firma e timbro